

Flurstück: 84  
Flur: 84  
Gemarkung: Nidereschach

Gemeinde: Nidereschach  
Kreis: Schwarzwald-Baar-Kreis  
Regierungsbezirk: Freiburg

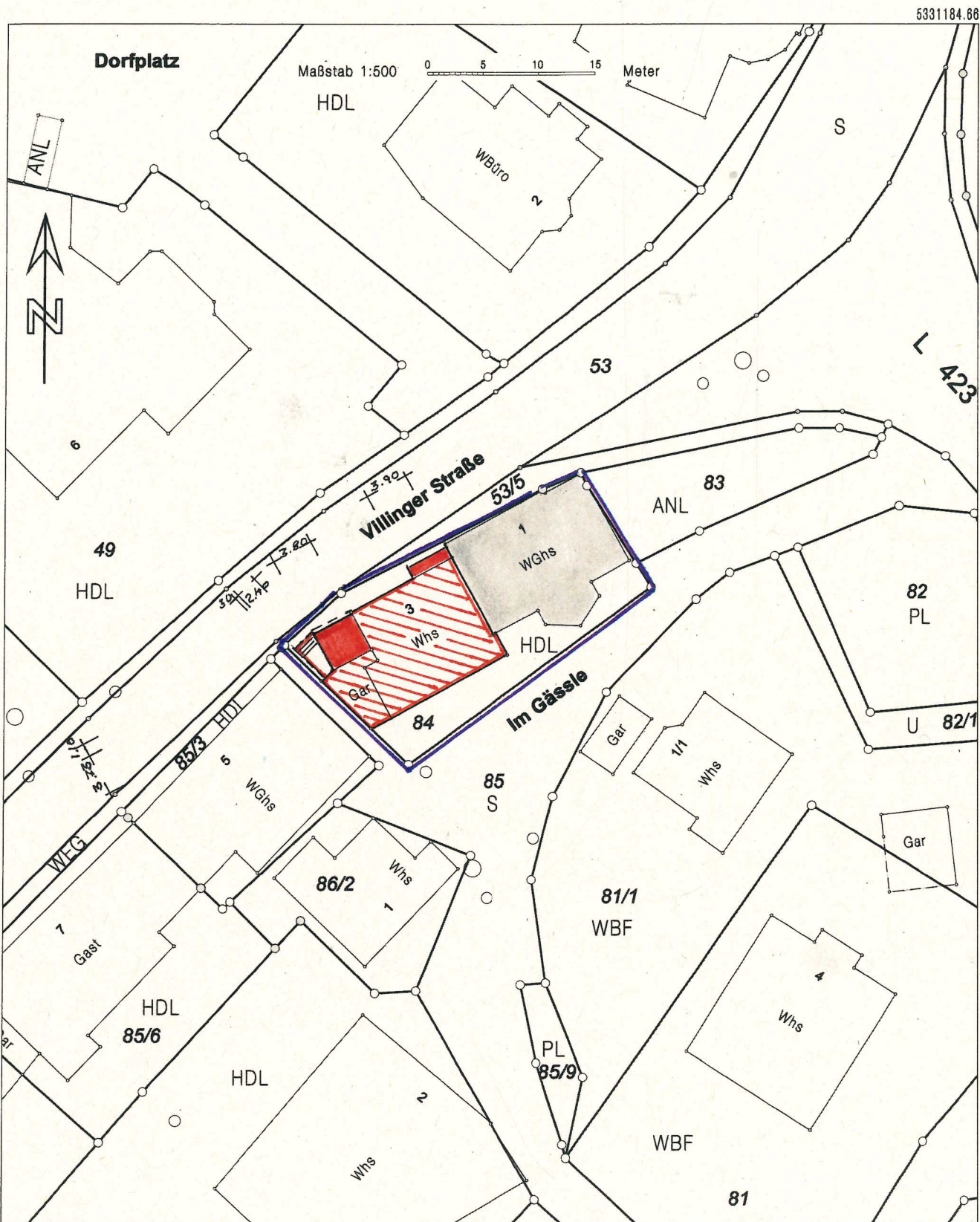

5331078.16

Darstellung entspricht dem Liegenschaftskataster  
Abweichungen gegenüber dem Grundbuch sind möglich.

Die Basisinformationen und Basisdaten des Liegenschaftskatasters unterliegen dem Verwendungsvorbehalt nach § 2 Abs. 3 und 4 des Vermessungsgesetzes vom 1. Juli 2004 (GBl. S. 489, 509), zuletzt geändert durch Gesetz vom 30. November 2010 (GBl. S. 989). Sie dürfen vom Empfänger nur für den Zweck verwendet werden, zu dem sie übermittelt worden sind. Eine Verwendung für andere Zwecke ist nur zulässig, wenn die Vermessungsbehörde eingewilligt hat.