

# Lageplan

Maßstab 1: 500

zeichnerischer Teil zum Bauantrag gem. §4 LBOVVO

Gemarkung : Nierereschach  
Bauvorhaben :

Neubau eines Carports, Pulvermühle 3

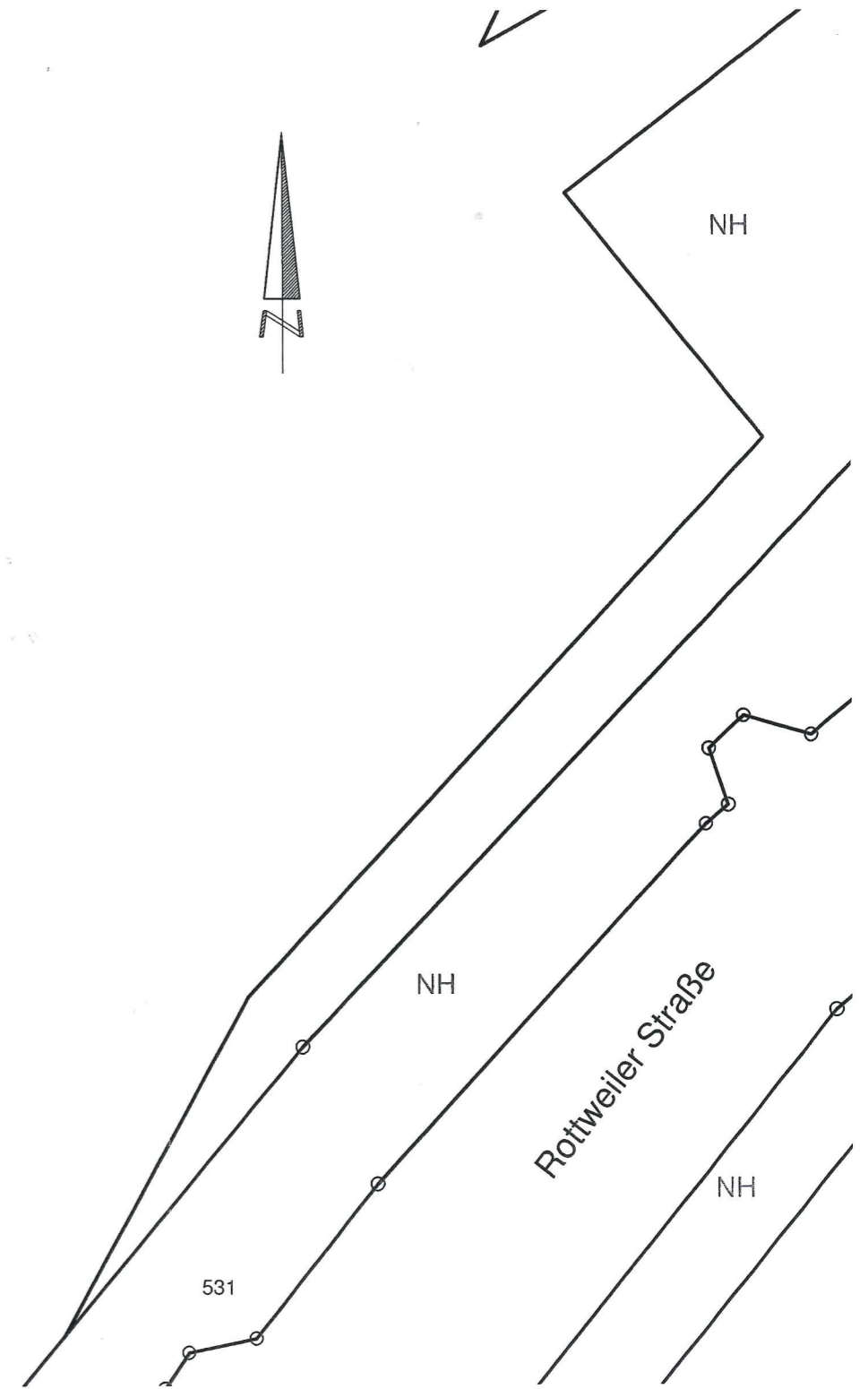
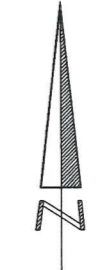
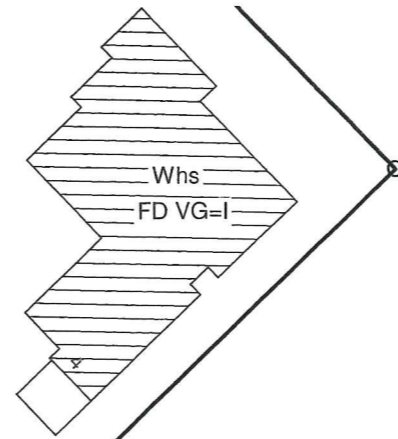

Distr. Eichenberg

Zeichnerischer Teil stimmt mit dem Auszug aus dem Liegenschaftskataster überein.

Abweichungen gegenüber dem Grundbuch möglich.

Planänderungen sind dem Lageplanfertiger sofort mitzuteilen.

Keine Gewähr für unterirdische Leitungen.

Gefertigt : Krause Sabine 11.04.2022



Städtisches Vermessungsamt Villingen-Schwenningen  
Winkelstr.9, 78056 Villingen-Schwenningen

Dipl.Vermessungsg. (FH) Jürgen Kreutter