

Flurstück: 280/2 und 1199
Flur: Fischbach
Gemarkung: Fischbach

Gemeinde: Nidereschach
Kreis: Schwarzwald-Baar-Kreis
Regierungsbezirk: Freiburg

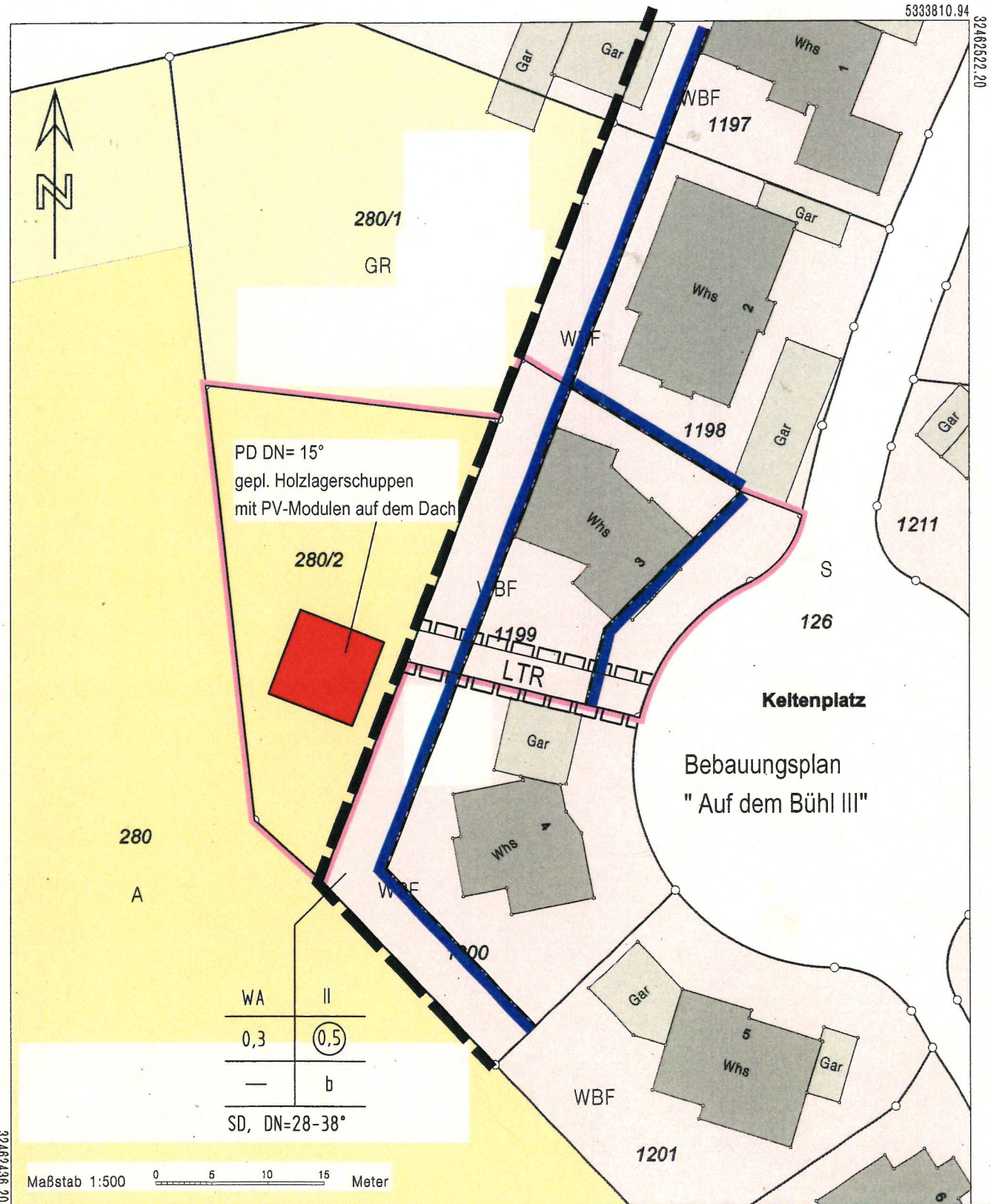

Stadt/Gemeinde: Nidereschach
Gemarkung und Flur: Fischbach
Landkreis: Schwarzwald-Baar

Keine Haftung für unterirdische Leitungen

Die Übereinstimmung des zeichnerischen Teils mit dem Liegenschaftskataster wird bestätigt.
Abweichungen gegenüber dem Grundbuch sind möglich.

thomas seemann
architekturbüro

Lageplan

zeichnerischer Teil
zur Bauvoranfrage (§ 4 LBOVVO)

04.11.2022

Maßstab: 1:500

KELTENPLATZ 11 TEL: 07725/9395-0
78078 NIEDERESCHACH FAX: 07725/9395-18