

Lageplan

Maßstab 1:500

Zeichnerische Teil zum Bauantrag gem. §4 LBOVO

Gemeinde: Niedereschach
 Gemarkung: Fischbach

Bebauungsplan:
 Riedwiesen Ost 1. Erweiterung / 1. Änderung
 R.k. 20.10.2022

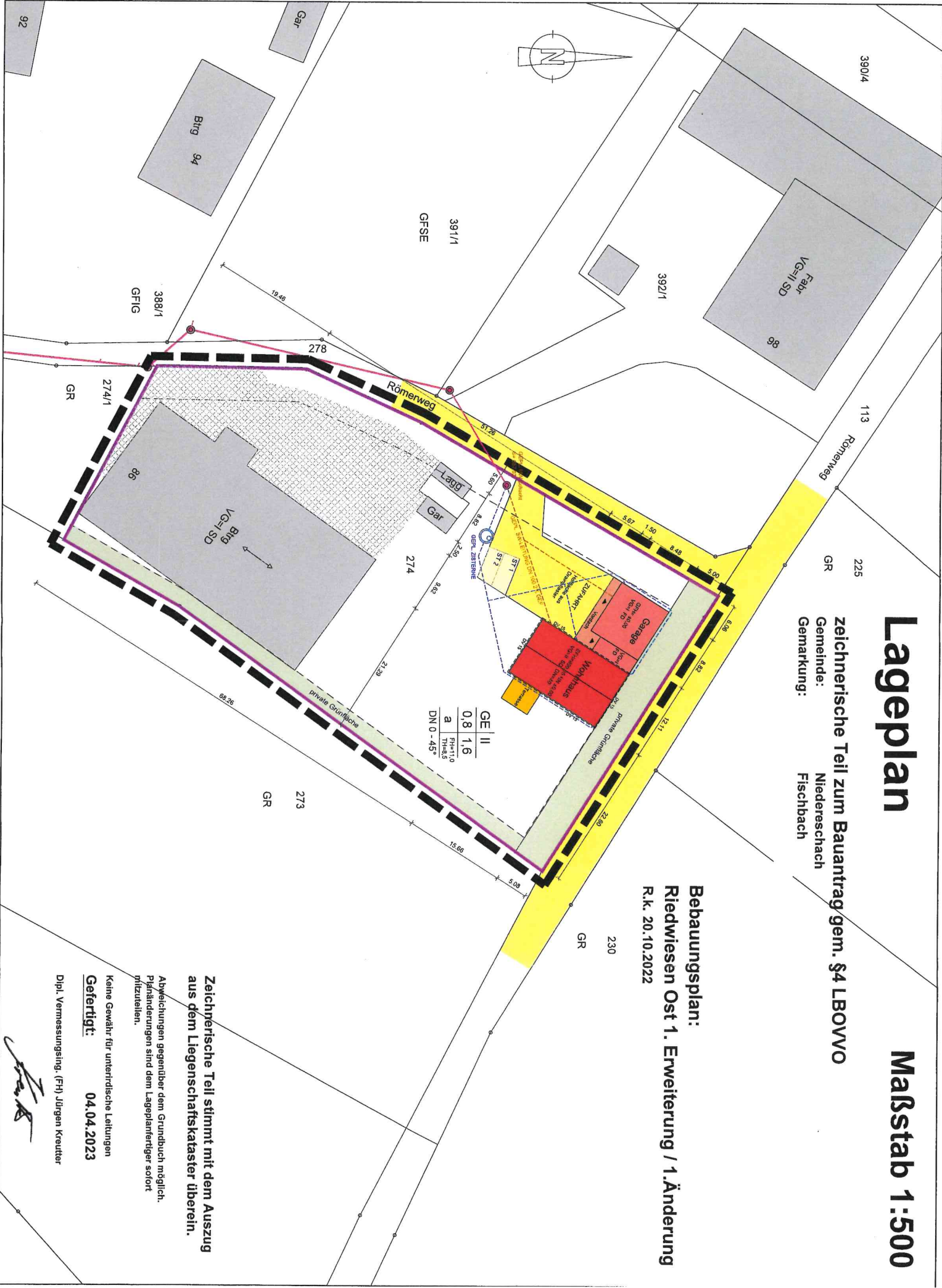

GE II	
0,8	1,6
a	FH=1,0
	TH=8,5
DN 0 - 45°	

Zeichnerische Teil stimmt mit dem Auszug aus dem Liegenschaftskataster überein.
 Abweichungen gegenüber dem Grundbuch möglich. Planänderungen sind dem Lageplanfertiger sofort mitzuteilen.

Keine Gewähr für unterirdische Leitungen
Gefertigt: 04.04.2023

Dipl. Vermessungsg. (FH) Jürgen Krauter