

# Abbruchlageplan

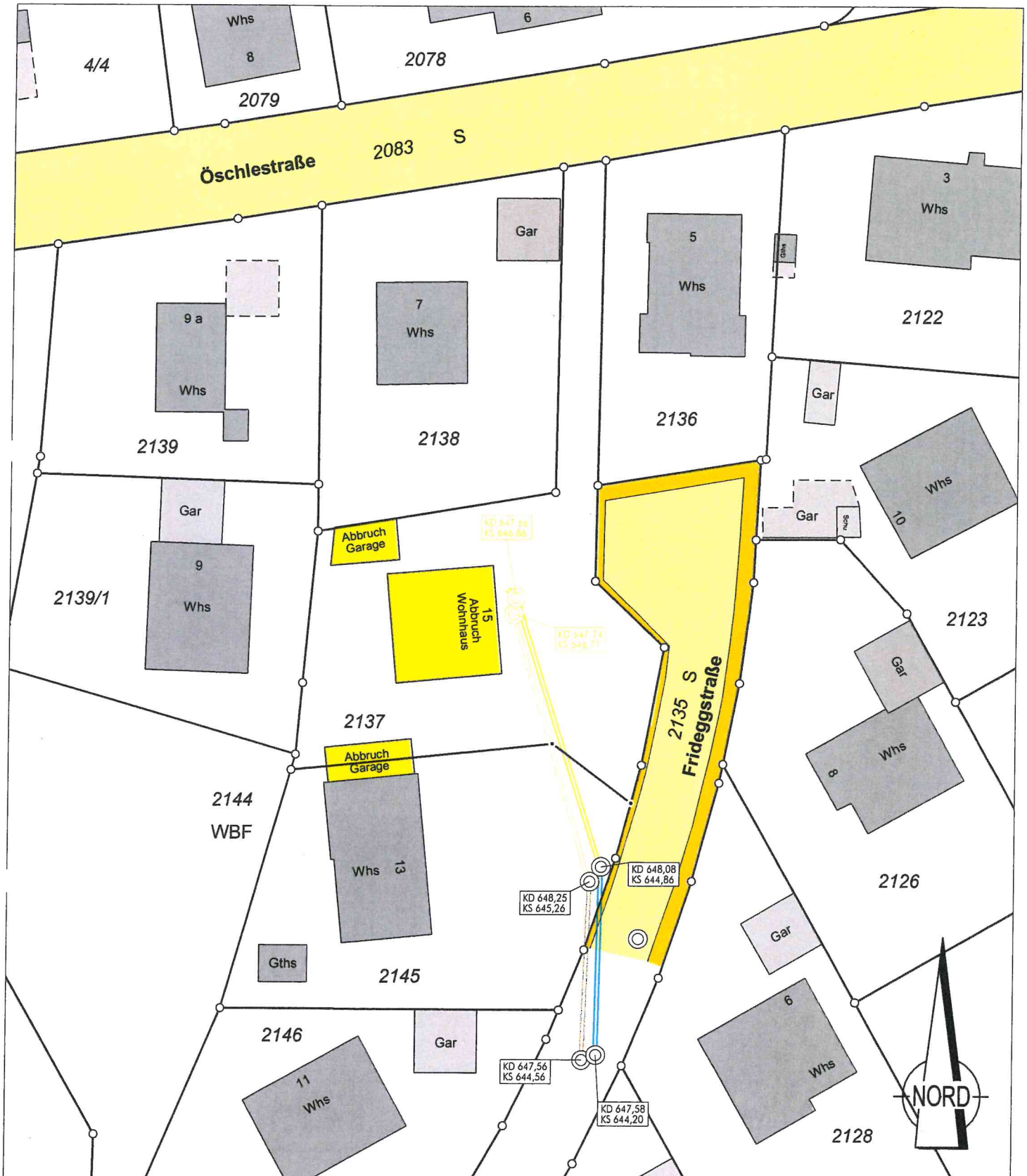

Auszug aus dem Liegenschaftskataster  
Gefertigt und nach §4 LBOVVO  
ausgearbeitet: Rottweil, 28.03.2023

*Grieffhaber*

**Grieffhaber + Oberfell**  
Öffentlich bestellter Vermessungsingenieur  
Schramberger Str.87  
**78628 Rottweil**  
Tel.: 0741 / 17455-0 Fax.: 0741 / 17455-20

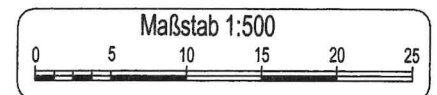

Auftragsnr.: 20200715

Alle Maßänderungen sind dem  
Lageplanfertiger schriftl. mitzuteilen

Hinsichtlich etwa vorhandener unterirdischer  
Leitungen wird keine Gewähr übernommen.