

Lageplan

Zeichnerischer Teil zum Bauantrag gem. § 4 LBOVVO

Maßstab 1:500

Flurstück: 2493
Flur:
Gemarkung: Niedereschach

Gemeinde: Niedereschach
Kreis: Schwarzwald-Baar-Kreis
Regierungsbezirk: Freiburg

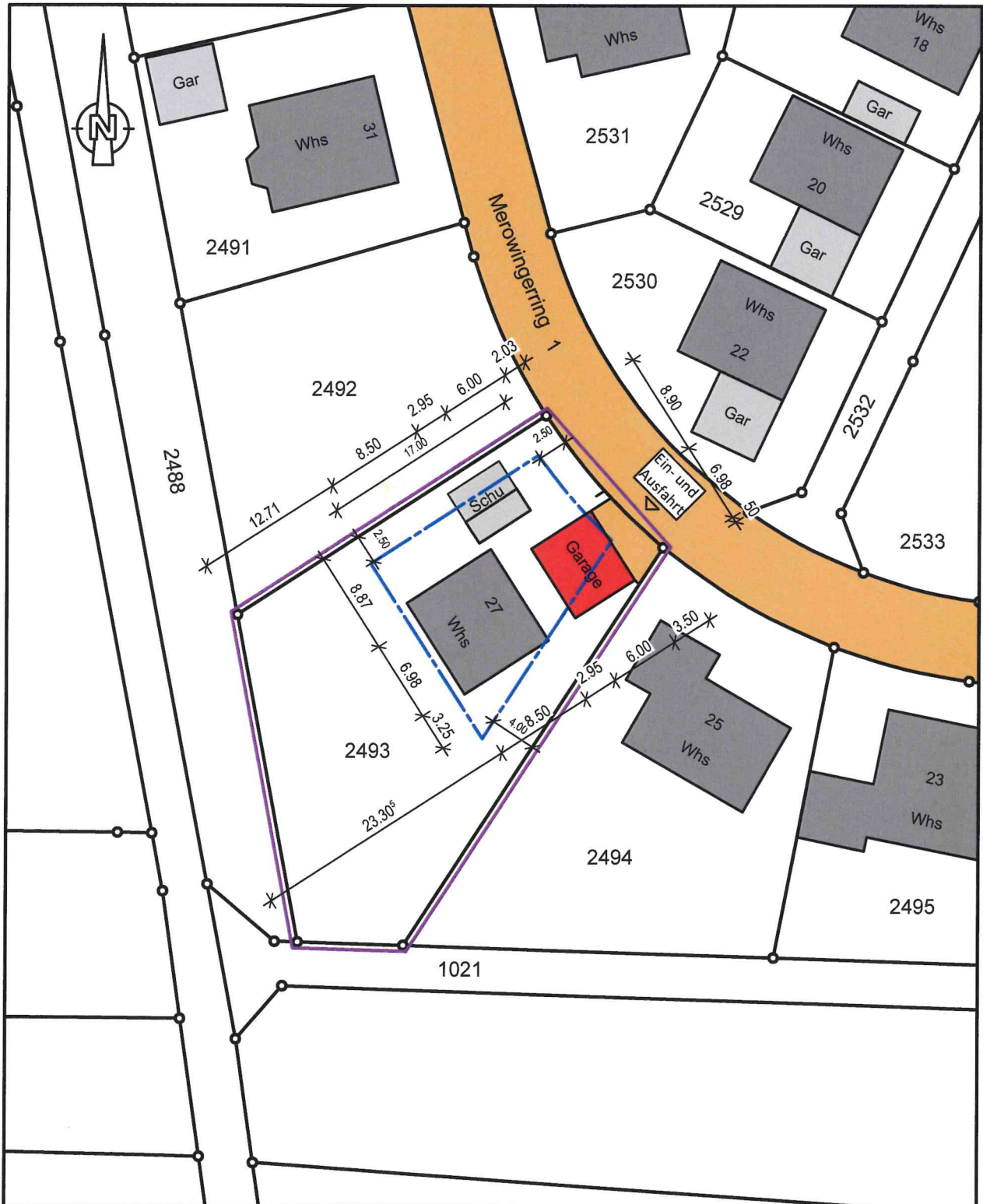

Darstellung entspricht dem Liegenschaftskataster,
Abweichungen gegenüber dem Grundbuch möglich.

Planverfasser:
Weißer, Rolf Dipl. ing. (FH)
Unteres Ackerloch 1
78089 Unterkirnach

R. Weißer
Unterkirnach, den 21.09.2023