

Landkreis: Schwarzwald-Baar
 Gemeinde: Nidereschach
 Gemarkung: Fischbach

Lageplan - zeichnerischer Teil
zum Bauantrag (§4 LBOVVO)
- NEUBAU -

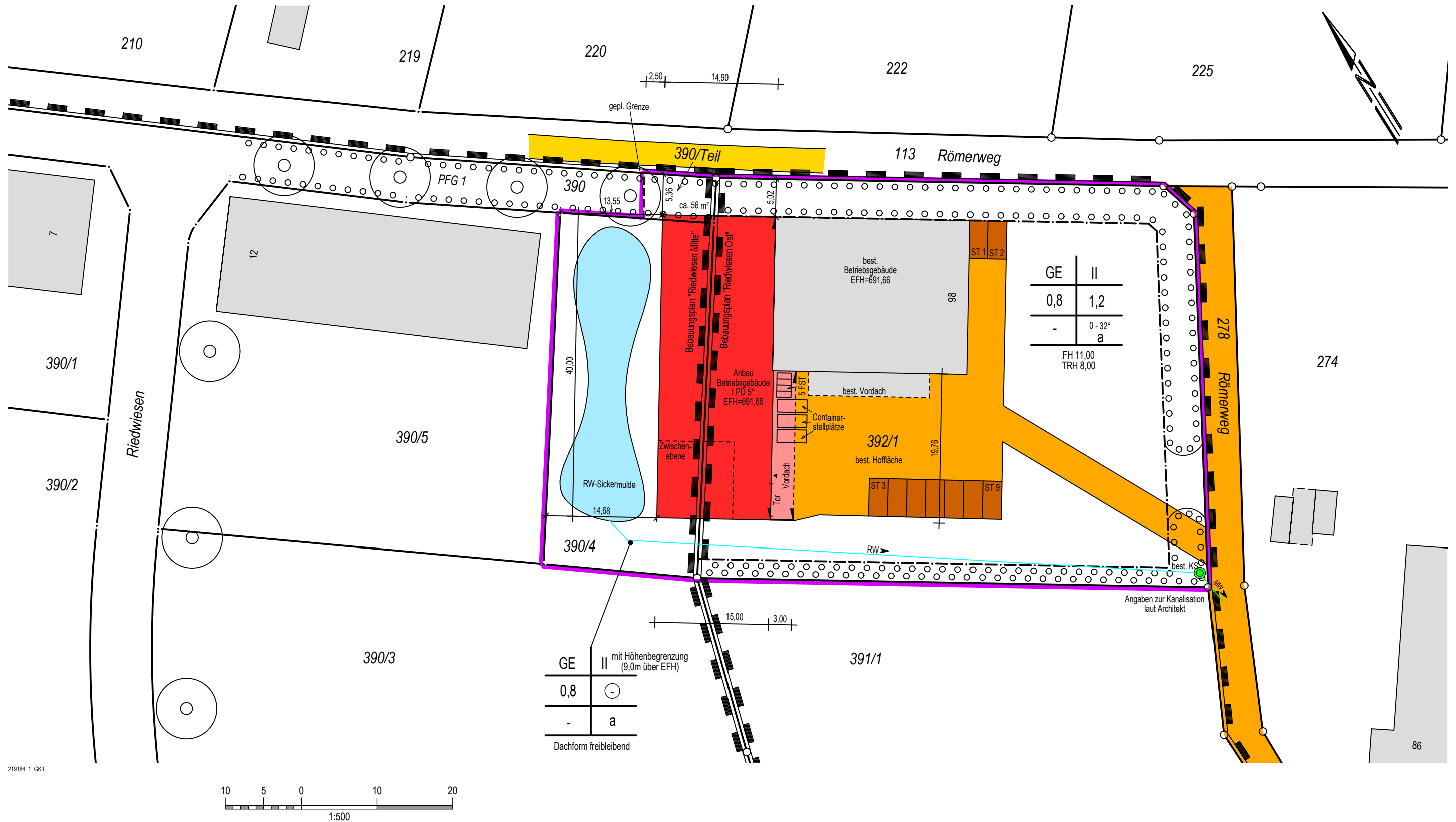

GE	II
0,8	1,2
-	0 - 32°
a	
FH 11,00 TRH 8,00	

GE	II
0,8	⊖
-	a
Dachform freibleibend	

219184_1_GKT

Villingen-Schwenningen, den 02.05.2019

mandolla + gilbert
 vermessung

78052 Villingen-Schwenningen
 Fon +49 7721 73007 • www.mgverm.de



Auszug aus dem Liegenschaftskataster und
 Einzzeichnungen nach §4 (3) und (4) LBOVVO.

Maßänderungen sind dem Planfertiger mitzu-
 teilen. Weitere, über die lt. §4 (10) LBOVVO
 darzustellende Versorgungsleitungen auf dem
 Baugrundstück sind bei den zuständigen Stel-
 len zu erfragen.