

Landkreis:  
Stadt/Gemeinde:  
Gemarkung:

Schwarzwald-Baar-Kreis  
Niedereschach  
Kappel

# Lageplan

-zeichnerischer Teil zum  
Bauantrag (§4 LBOVVO)

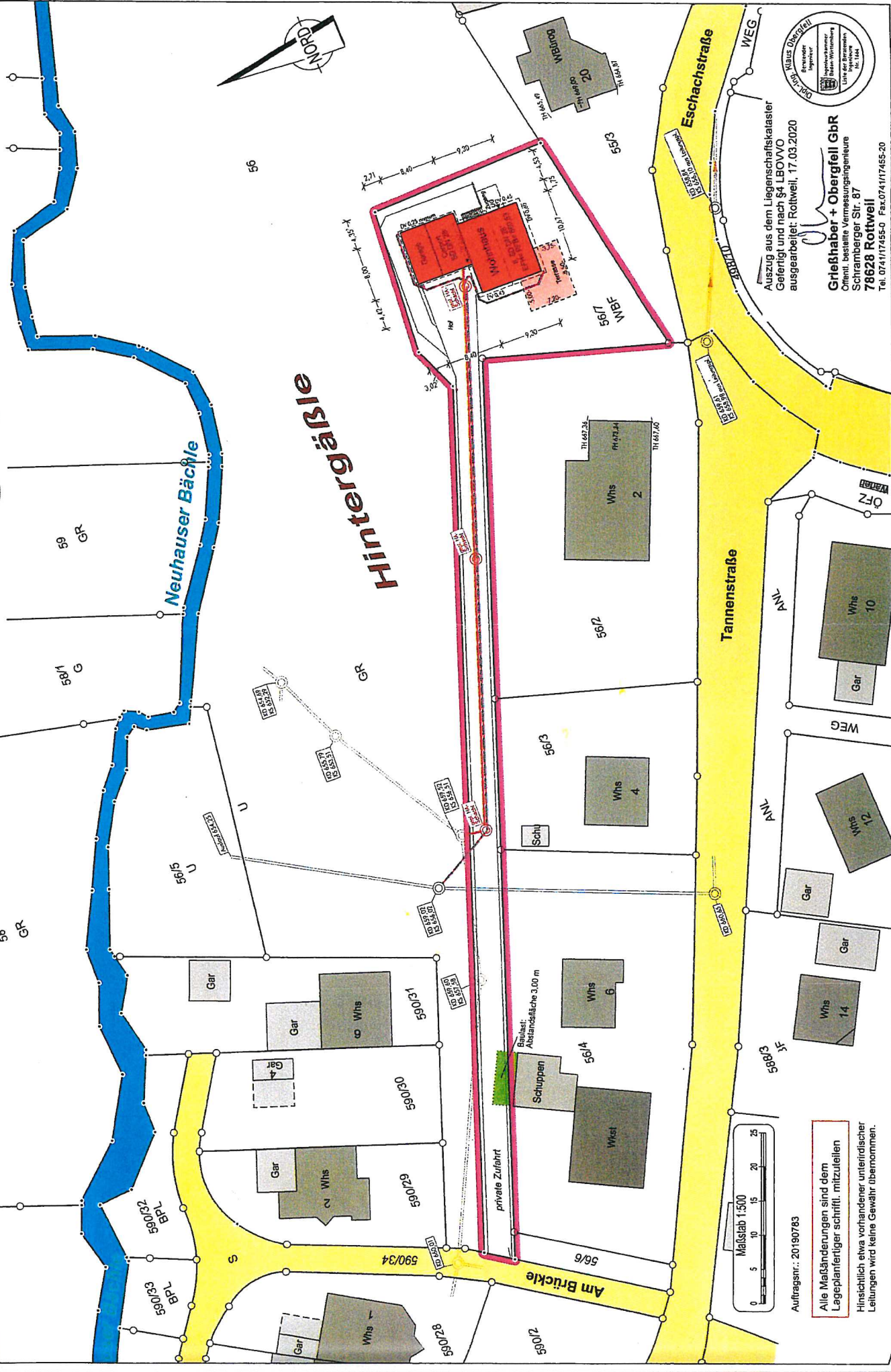

Auszug aus dem Liegenschaftskataster  
Geferligt und nach §4 LBOVVO  
ausgearbeitet: Rottwil, 17.03.2020

**Grieblhaber + Obergefell GbR**  
Offenl. bestellte Vermessungsingenieure  
Schramberger Str. 87  
**78628 Rottwil**  
Tel. 0741/17455-0 Fax. 0741/17455-20

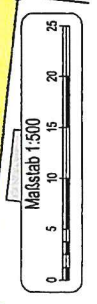

Auftragsnr.: 20190783

Alle Maßänderungen sind dem  
Lageplanfertiger schriftl. mitzuteilen  
Hinsichtlich etwa vorhandener unterirdischer  
Leitungen wird keine Gewähr übernommen.