

Anlage zum Baugesuch 4.1)

Auszug aus dem autom. Liegenschaftskataster  
Maßstab 1:500

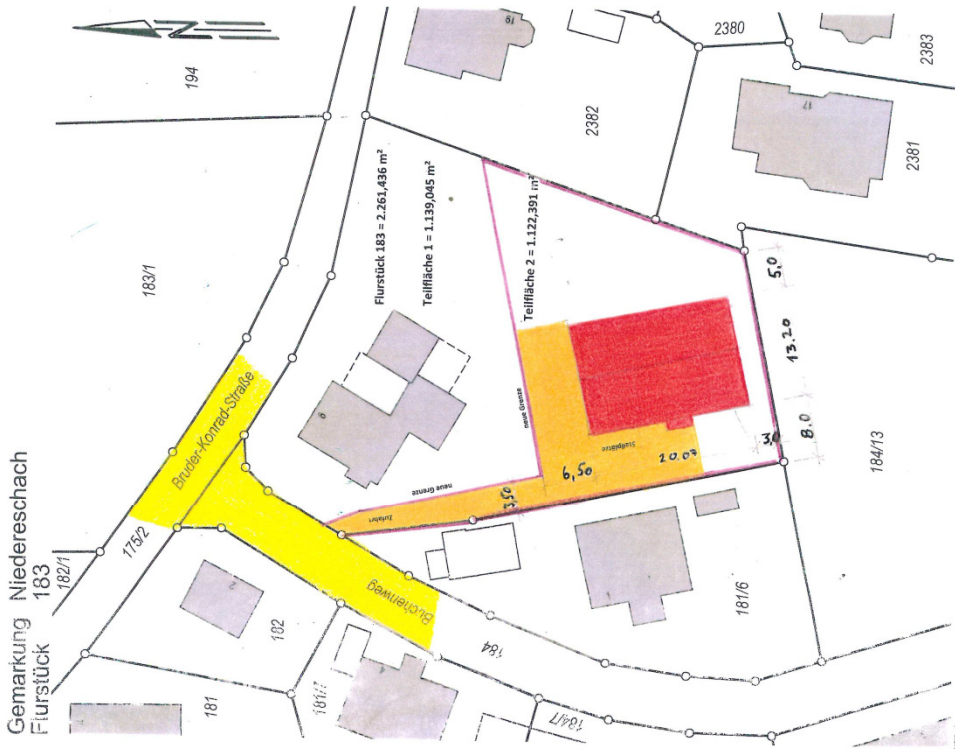

BAUVORANFRAGE

GRUNDSTÜCKSTEILUNG  
UND NEUBAU  
MEHRFAMILIENHAUS  
TEIL VON PARZELLE 183  
FLURSTÜCK  
78078 NIEDERESCHACH

BAUHERR  
Rinor und Mehdi Ujupaj  
Bruder Konrad Straße 6  
78078 Niederserschach

*R. Ujupaj*

GEFERTIGT  
Roland Heß  
Dipl.-Ing. Freier Architekt

*R. Heß*

LAGEPLAN

MASSTAB  
1 : 500

ZEICHNUNGS-NR.  
1130\_BV\_01

DATUM:  
20.09.2017 WW

**ROLAND HESS**  
DIPLOM-ING. FREIER ARCHITEKT  
BRUDER-KONRAD-STRASSE 6  
78078 NIEDERESCHACH  
TEL.: 0 74 22 / 2 02 80 - FAX: 0 74 22 / 2 22 16

Villingen-Schwenningen, den 31.08.2017  
mandollia gilbert  
vermessung  
Pörsch, Villingen-Schwenningen  
Tel.: 0 71 71 / 30 07 - Fax: 0 71 71 / 30 08

Unbeglaubigter Auszug aus dem  
automatischen Liegenschaftskataster

Anlage zum Baugesuch 4.1)

**BAUVORANFRAGE**

**GRUNDSTÜCKSTEILUNG  
UND NEUBAU EINES  
MEHRFAMILIENHAUS  
TEIL VON PARZELLE  
FLURSTÜCK-NR.: 183  
78078 NIEDE**

**CH**

**ERR**  
Rinor und  
Bruder Ko  
78078  
lach

*Handwritten signature*

**GEFERTIGT**  
Roland Heß  
Dipl.-Ing. Freier Architekt

*Handwritten signature*

**ANSICHTEN**

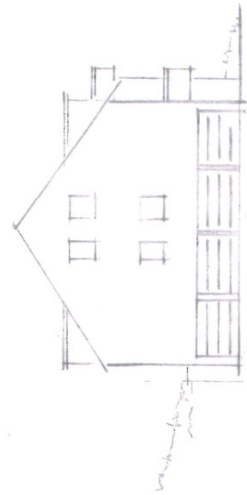

Ansicht Nord

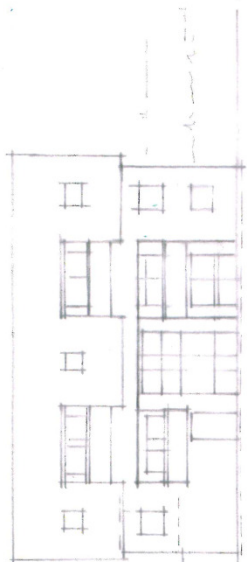

Ansicht West

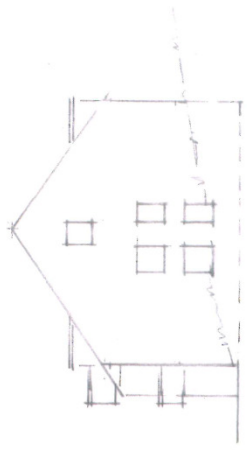

Ansicht Süd

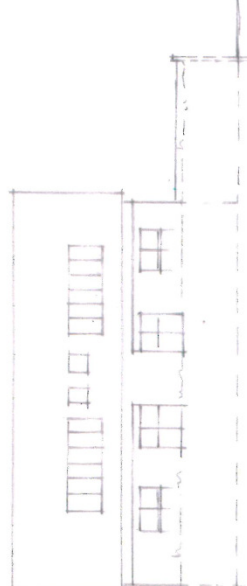

Ansicht Ost

**MASSTAB**  
1 : 200

**ZEICHNUNGS-NR.**  
1130\_BV\_03

**DATUM:**  
20.09.2017 WW

**ROLAND HESS**  
DIPLOM-ING. FREIER ARCHITEKT  
SCHIMMELBERGSTRASSE 33 • 76133 SCHIRMBERG  
TEL.: 0 74 22 / 2 02 60 • FAX: 0 74 22 / 2 22 16