

Landkreis: Schwarzwald-Baar
 Gemeinde: Niederesslach
 Gemarkung: Fischbach

Lageplan - zeichnerischer Teil
 zum Bauantrag (§4 LBOVVO)

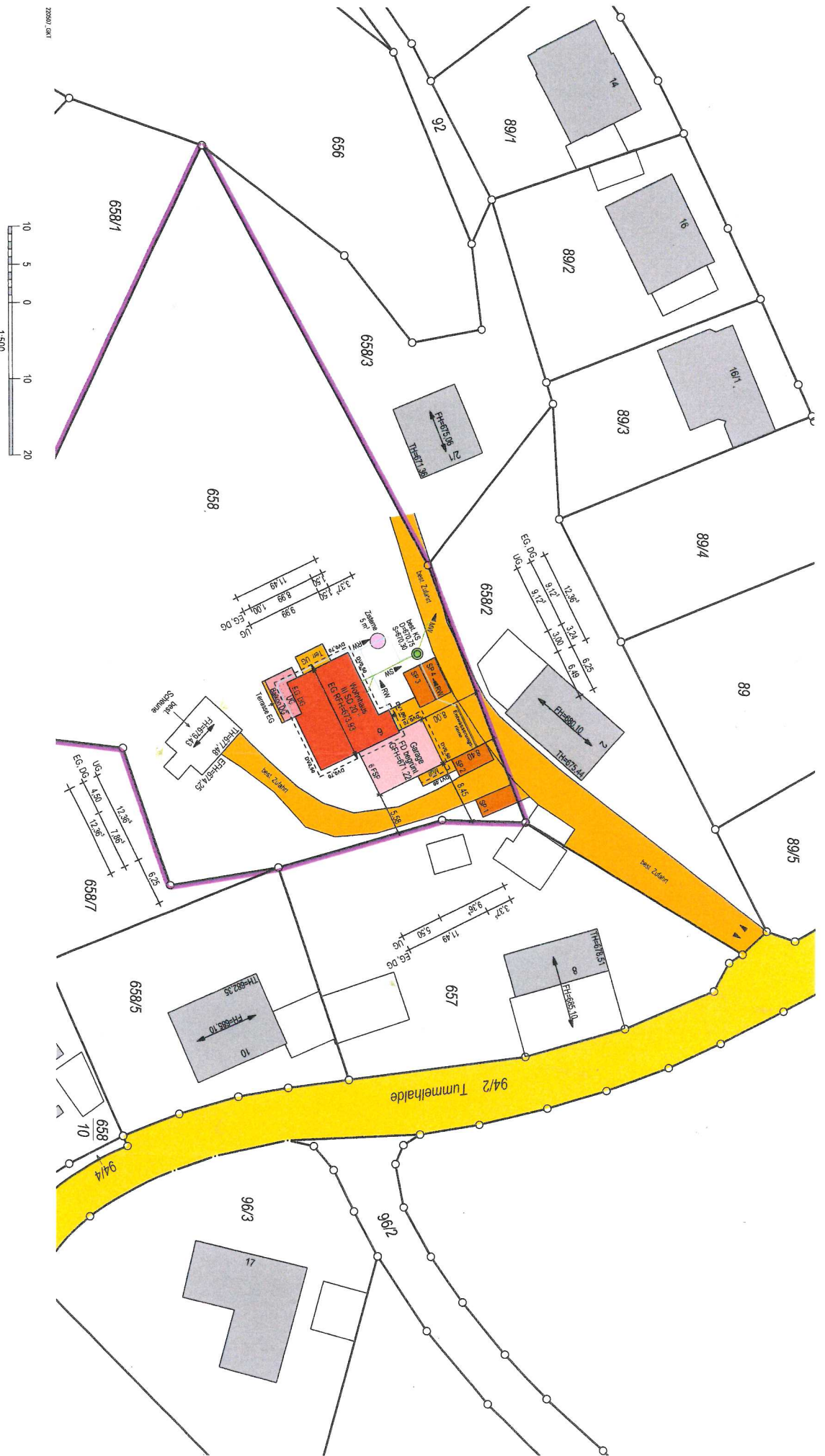

Villingen-Schwenningen, den 29.10.2020

mandollia + gilbert
 vermietung
 78052 Villingen-Schwenningen
 fon +49 7721 73007 - www.rmgver.de



Auszug aus dem Liegenschaftskataster und
 Einzelzeichnungen nach §4 (3) und (4) LBOVVO.
 Maßänderungen sind dem Planfertiger mitzu-
 teilen. Weitere, über die lt. §4 (10) LBOVVO
 darzustellende Versorgungsleitungen auf dem
 Baugrundstück sind bei den zuständigen Stel-
 len zu erfragen.