

Vermessungsverwaltung Baden-Württemberg
Landratsamt Schwarzwald-Baar-Kreis
Vermessungsbehörde
 Humboldtstraße 11
 78166 Donaueschingen

Auszug aus dem Liegenschaftskataster
Liegenschaftskarte 1 : 500
 Erstellt am 01.02.2017

Flurstück: 122/1
 Flur: 114
 Gemarkung: Schabenhausen

Gemeinde: Nidereschach
 Kreis: Schwarzwald-Baar-Kreis
 Regierungsbezirk: Freiburg



114

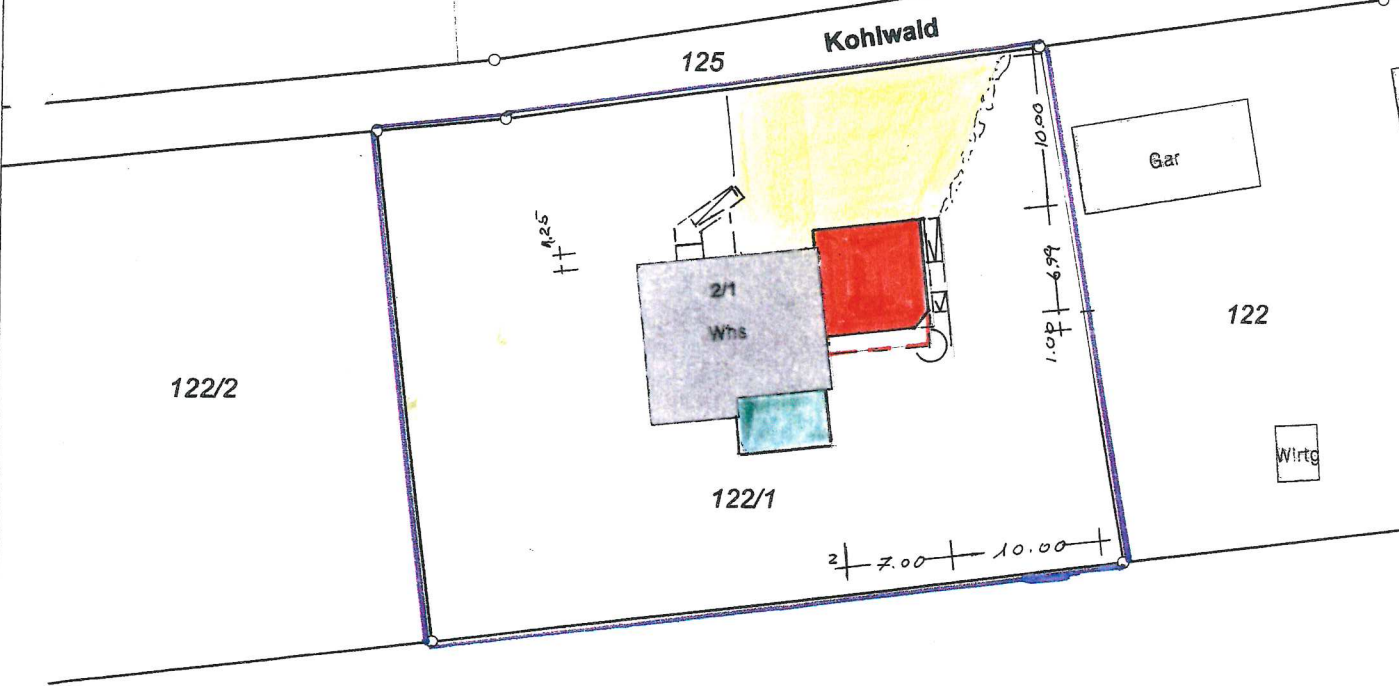
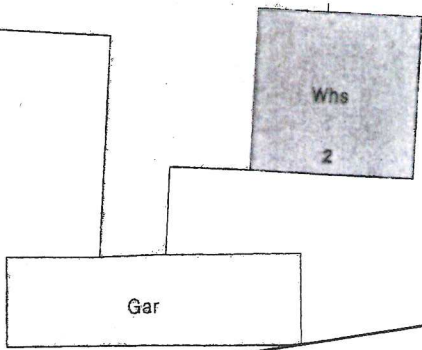
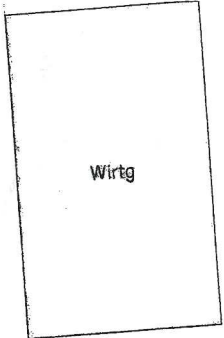

123

Thomas Seemann
 Architekt Dipl.-Ing. (FH)
 Kettenplatz 11
 Tel. 07725/9395-14 Fax 07725/9395-18
 78078 Nidereschach-Fischbach

Die Basisinformationen und Basisdaten des Liegenschaftskatasters unterliegen dem Verwendungsvorbehalt nach § 2 Abs. 3 und 4 des Vermessungsgesetzes vom 1. Juli 2004 (GBl. S. 469, 509), zuletzt geändert durch Gesetz vom 30. November 2010 (GBl. S. 989). Sie dürfen vom Empfänger nur für den Zweck verwendet werden, zu dem sie übermittelt worden sind. Eine Verwendung für andere Zwecke ist nur zulässig, wenn die Vermessungsbehörde eingewilligt hat.

Darstellung entspricht dem Liegenschaftskataster -
 Abweichungen gegenüber dem Grundbuch sind möglich.